An einen Haushalt – P.b.b.
Zulassungsnummer:
51393W90U
Verlagspostamt: 2253
Weikendorf

AMTLICHE
MITTEILUNG
Medieninhaber:
Marktgemeinde Weikendorf
Eigene Vervielfältigung

Für den Inhalt verantwortlich: Bgm. Johann Zimmermann
2253 Weikendorf,
Rathausplatz 1
Erscheinungsorte: **www.gdeweikendorf.at**
Dörfles, Stripfing,
Tallesbrunn, Weikendorf

W E I K E N D O R F E R
Gemeindenachrichten

Juli 2019

Im Herbst 2018 haben wir die **Park and Ride-Anlage** in Neu-Wörth erweitert.
21 KFZ-Stellplätze und **Zweiradstellplätze** sind dazu gekommen.
Die Errichtungskosten lagen bei **80.000€**. 17.000€ wurden vom Bund getragen, 32.000€ vom Land NÖ und 31.000€ von der Marktgemeinde Weikendorf.
Die **Förderung** konnten wir mit dem früheren Landesrat für Mobilität und jetzigen Präsidenten des NÖ Landtages **Mag. Karl Wilfing** vereinbaren.

Danke, Herr Präsident, für diese außerordentliche Unterstützung unserer Gemeinde!

Liebe Mitbürgerinnen, liebe Mitbürger!

Unsere Bauprojekte werden derzeit wie geplant umgesetzt:

- Die **Erneuerung** der **Leitungen** vom **„Waldbrunnen“** zum Wasserreservoir in Weikendorf ist **abgeschlossen**. Die **Firma GWT** und unsere Mitarbeiter haben die Anschlüsse hergestellt. Nach dem Probelauf wird die **Wasserqualität** durch die **AGES** überprüft. Wenn die Freigabe da ist, kann der Waldbrunnen wieder ans Netz gehen. Bis Ende Juli wird es soweit sein.
  Die **Einfriedung** des **Brunnenschutzgebietes** ist bereits erfolgt.
  Zur **Finanzierung** der Investitionen in die Wasserversorgungsanlage im Jahr 2019 ist die Aufnahme eines **Darlehens in Höhe** von **250.000€** erforderlich. Dieses wurde an den Bestbieter, **Hypobank NÖ**, zu einem Fixzinssatz von ca. 1,1% bei einer Laufzeit von 15 Jahren vergeben.
  Aus diesem Grund war auch die Erstellung eines **Nachtragsvoranschlages** für 2019 notwendig.
  Die Beschlüsse im Gemeinderat erfolgten einstimmig.

- Die Anforderungen zur Errichtung eines **2. Brunnens** am Brunnenschutzgebiet **Stripfing** haben wir gemeinsam mit **DI Pabinger** bei der NÖ Wasserrechtsbehörde abgeklärt. Dieser wird bis zum Herbst ein **Projekt** erstellen, welches wir zur Bewilligung beim Amt der NÖ Landesregierung einreichen werden. Gleichzeit erstellt DI Pabinger die Ausschreibungsunterlagen und eine Kostenschätzung für den Voranschlag 2020, da zur Finanzierung natürlich auch ein Darlehen notwendig ist.
  Das Projekt soll **2020** realisiert werden.
  Damit erhöhen wir die Versorgungssicherheit mit Trinkwasser für unser gesamtes Gemeindegebiet.

- Die **Firma Manschein** ist mit der **Erneuerung** der **Straßenbeleuchtung** in **Neu-Wörth** demnächst fertig.Entlang der **B8a** vom Kreisverkehr bis zur ,,Alten Straße“ wurde die Beleuchtung für die **Nebenfahrbahn** im **Betriebsgebiet** aufgestellt. Es handelt sich dabei um neue **LED-Lampen**, die in den nächsten Jahren auch für die Erneuerung der **Beleuchtung** entlang der **L3005** (**Dörfleser Straße** bis Werkstätte Müller) in Dörfles vorgesehen sind.
  Im Ortsbereich von Weikendorf südlich der B8 und in der Feldgasse Tallesbrunn werden die restlichen Neon-Leuchten durch Iridium-Leuchten ersetzt, um ein einheitliches Beleuchtungsbild zu erzielen.
  Die **Erneuerung** der **Beleuchtung** in **Dörfles** ist für **2020** geplant.

- In der **Sommerzeile in Tallesbrunn** wurde vor wenigen Tagen mit den **Bauarbeiten** begonnen.
  Der Gemeinderat hat den Auftrag einstimmig an die **Firma Porr** vergeben. Diese sollen bis Mitte September abgeschlossen sein. Es erfolgt die Errichtung einer **Asphaltfahrbahn** in der Breite von 5m, eingespannt in **Granitrandsteine** als **Wasserführung** zu den ca. 15 **Wassereinläufen** in den bestehenden **Kanal**.
  Für spätere **Leitungsquerungen** werden im Abstand vom ca. 50m **Leerverrohrungen** gelegt, um zukünftige Aufgrabungen zu vermeiden.

- Zusätzlich werden im **Gemeindegebiet** diverse **Straßen- und Gehsteigreparaturen** durchgeführt.

- Im **Friedhof Tallesbrunn** sollen die kaputten Sträucher entfernt und durch eine **Einfriedung** wie beim Kriegerdenkmal ersetzt werden.

- Nachdem wir unsere **Volksschule** ans **Glasfasernetz** angeschlossen haben, werden derzeit die Leitungen für schnelles Internet für alle Klassen verlegt.
  Die Arbeiten werden von der **Firma Manschein** zum Preis von **7.759€** durchgeführt.
  So können wir unserer Volkschulkinder ab Herbst mit bester IT-Technologie versorgen.

- Neuer **Kindergartenbus** ab Herbst 2019.
  Da unser gelber Bus seinen Pensionsantritt erreicht hat, hat der Gemeinderat beschlossen, einen 9-Sitzer VW-Bus, der speziell für den Kindertransport ausgestattet ist, zu leasen. Die Leasingdauer läuft über 60 Monate. Die Lieferzeit dauert ca. 3 Monate (Oktober2019) und wird mit einem Ersatzbus der Firma Wiesinger überbrückt.
  Damit haben wir eine gute und preiswerte Lösung für den Kindergartentransport gefunden.

- Im **„Jägerweg" Stripfing** hat der Gemeinderat weitere **3 Bauplätze** an einheimische Interessenten **vergeben**. Das Baulandprojekt mit dem Raiffeisen-Leasing läuft somit nach 10 Jahren 2019 aus.
  Auf Empfehlung des zuständigen Gemeinderatsausschusses beschloss der Gemeindevorstand einstimmig den Ankauf von Spielgeräten für den **Spielplatz** in **Dörfles** zum Preis von **ca. 8.300€** zuzüglich Montagekosten. Die neuen **Spielgeräte** werden in den nächsten Wochen errichtet.
- Vor kurzem hat uns die **NÖ Landesregierung** die beantragten **Bedarfszuweisungen** in Höhe von **148.100€** überwiesen (120.000€ Straßenbau, 4.050€ Wegebau, 24.050€ Bauhof).

Herzlichen Dank unserer Landeshauptfrau Johanna Mikl-Leitner für die großzügige finanzielle Unterstützung zur Realisierung unserer Bauprojekte!

Liebe Mitbürgerinnen und Mitbürger!

Ich wünsche Ihnen einen schönen Sommer, einen erholsamen Urlaub und den Kindern frohe Ferien!

Er grüßt Sie freundlich

Ihr Bürgermeister

Die **KÖSTV „Nibelungia" Melk** ehrte ihren Gründer **Prof. Pater Ansgar Zimmermann** an ihrem 100. Gründungsfest am 29.06.2019 mit einer Kranzniederlegung am Weikendorfer Friedhof.

Pater Ansgar betreute unserer Pfarre von 1927 bis 1957 als Pfarrer. Er verstarb 1960 im Alter von 85 Jahren und wurde in der Priestergruft zur letzten Ruhe bestattet.

Er war auch **Ehrenbürger** der Marktgemeinde Weikendorf.

,,Sag zum Abschied leise Servus…"

Die Direktorinnen unseres Kindergartens und unserer Volksschule **Renate Brückner** und SR **Ulrike Kastan** gehen per 1.9.2019 nach langjähriger Dienstzeit in Pension.

Die offizielle Verabschiedung fand am 21. Mai 2019 im Kindergarten statt.

Am 28. Juni 2019 erfolgte in der Volksschule die Verabschiedungsfeier unserer Volksschuldirektorin.

Auch unsere langjährige Volksschullehrerin **Sissi Konlechner** verabschiedete sich am 28. Juni 2019 in den Ruhestand.

Die Marktgemeinde Weikendorf dankt allen Dreien für ihre engagierte pädagogische Arbeit für die Kinder unserer Gemeinde und wünscht ihnen viel Freude und neue Herausforderungen in ihrem neuen Lebensabschnitt!

Neue Leiterin im Kindergarten

Ab September 2019 darf ich, **Birgit Schaller**, die Leitung für den Kindergarten Weikendorf übernehmen.
Ich bin verheiratet und Mutter von zwei Kindern.
Nach meinem Abschluss zur Kindergartenpädagogin 2001, konnte ich wertvolle Erfahrungen in verschiedenen Einrichtungen in Wien sammeln. 2006 erfolgte dann der Wechsel in den niederösterreichischen Landesdienst.

Ich freue mich auf die Arbeit in Weikendorf und die neuen Herausforderungen, denen ich mich gemeinsam mit meinem Team stellen werde.
Birgit Schaller

Die Marktgemeinde Weikendorf freut sich auf gute Zusammenarbeit!

ÖBB plant weiteren Ausbau der Nordbahn und der Marchegger Strecke

In den letzten Jahren wurde der Unterbau, sowie das Schienenmaterial der **Nordbahnstrecke** für höhere Fahrgeschwindigkeiten erneuert. Auch unsere **Haltestellen** in **Neu-Wörth** und **Tallesbrunn** wurden modernisiert.
In zahlreichen Verhandlungen mit den ÖBB konnten jeweils einvernehmliche, für die Marktgemeinde Weikendorf kostengünstige Lösungen, erreicht werden. Auch die **Bahnunterführungen** zwischen Gänserndorf und Tallesbrunn wurden erneuert.
Für den Bereich Tallesbrunn haben erste Gespräche stattgefunden.

Nun soll der schon einmal verschobene Ausbau der **Bahnlinie von Gänserndorf nach Marchegg** im Jahre **2020** erfolgen.
Diese Strecke wurde in den Jahren 1845 – 1848 gebaut, die Ziegelgewölbebrücken stammen noch aus dieser Zeit und haben ihre Altersgrenze erreicht. Einige Brücken wurden 1945 von der Deutschen Wehrmacht beim Rückzug gesprengt und in der Folge durch **Stahltragwerke** ersetzt, die leider eine **hohe Lärmemission** verursachen. Die derzeitige zulässige Höchstgeschwindigkeit beträgt 100km/h.
Aufgrund des Alters der Bahnanlage ist eine Erneuerung dringend notwendig.
Im Zuge dieser **technischen Erneuerung** soll auch die zulässige Höchstgeschwindigkeit auf **120km/h** erhöht werden.

In unserem Gemeindegebiet wird dieser Ausbau einige **Verbesserungen** bringen:

- **Drei Unterführungen** werden als **Stahlbetonbrücke**n erneuert.
  - Ziegelgewölbe an der Gemeindegrenze zu Gänserndorf (Lagerhausweg)
  - Stahlbrücke über die Bahnstraße Weikendorf
  - Stahlbrücke über die L3005 (Oberweidener Straße)

  Diese **Stahlbetonbrücken** sind **wesentlich leiser** als die derzeitigen Stahlbrücken.
- Das **Schienenmaterial** wird erneuert. Auch diese Maßnahme soll zu **weniger Lärmentwicklung** beitragen.
- Die **Unterführung** am wenig befahrenen **Figurweg** wird geschlossen. Dies wurde bereits vor einigen Jahren als ,,Gegengeschäft" für die **kostenlose Erneuerung** der **Station Neu – Wörth** vereinbart.
  Die Marktgemeinde Weikendorf hat sich dadurch 230.000€ erspart.
- Die beiden **Bahnübergänge** in **Stripfing** werden durch **Lichtzeichen** sicherer gemacht.

Bereits vor ca. 15 Jahren sollte die Bahnhaltestelle in Weikendorf **wegen der geringen Anzahl der Fahrgäste** geschlossen werden. Damals konnte ich die **Schließung** noch **verhindern**, doch wurde mir gleichzeitig schon klargemacht, dass die Zusage längstens bis zur **Elektrifizierung** der Strecke hält.
Vor etwa einem Jahr wurde uns im Rahmen der **Projektbesprechung** mitgeteilt, dass die **endgültige Schließung** der Haltestelle mit **Dezember 2020** erfolgen wird.
Meiner **Forderung**, dass bei Einstellung der Bahnhaltestelle ein **gleichwertiges Ersatzangebot** als **Buslinie** erfolgen muss, wurde bei der **Ausschreibung** der **VOR** bereits **Rechnung getragen**!
Über **weitere Verbesserungen** wird es noch **Verhandlungen** geben.

Wir alle brauchen neben dem **Individualverkehr** auch den **öffentlichen Verkehr**. Durch das **,,Marchfeld-Mobil" Taxi** bieten wir eine Lösung an, die den öffentlichen Verkehr **ergänzen**, aber **nicht ersetzen** soll.
Im Rahmen der **technischen Lösungen,** die auch **finanzierbar** sind, waren wir bemüht, die **Lärmbeeinträchtigungen** für die **unmittelbaren Anrainer** zu reduzieren.
Ich darf an dieser Stelle auch **GR BM Ernst Wagendristel** danken, der sich als Mitarbeiter der ÖBB für die optimale Ausführung der Projekte im Sinne der Marktgemeinde Weikendorf eingesetzt hat.
Gemeinsam mit den ÖBB und dem Land NÖ werden wir auch bei diesem Bauprojekt das Optimum für unsere Gemeinde erreichen.

Dazu die Information der ÖBB-Infrastruktur AG:

ÖBB-Infrastruktur AG
1020 Wien, Praterstern 4

Umweltfreundlich, komfortabel und mit höherer Sicherheit

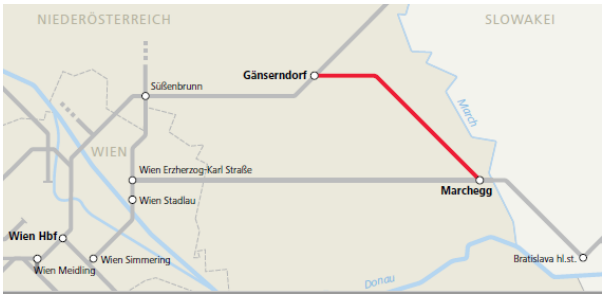

Im kommenden Jahr erlebt die Bahnstrecke zwischen Gänserndorf und Marchegg einen Modernisierungsschub.
Der Komfort wird zeitgemäß, Eisenbahnkreuzungen werden sicherer und durch die **Elektrifizierung** werden erhebliche Mengen an CO_2 eingespart.

Die geplanten Maßnahmen sind umfassend: Die **etwa 16,4 km** lange, eingleisige Strecke **zwischen Gänserndorf** und **Marchegg** wird zur Gänze elektrifiziert. Das schafft die Voraussetzung für nachhaltige, umweltfreundliche Mobilität. Die Streckengeschwindigkeit wird von den derzeit

geltenden 100 km/h auf 120 km/h angehoben. Dazu sind unter anderem zwei Streckenbegradigungen erforderlich - eine an der Gemeindegrenze zwischen Weikendorf und Weiden an der March, die zweite im Gemeindegebiet von Marchegg. Der Bahnhof Oberweiden wird zeitgemäß adaptiert. Ein neuer Randbahnsteig ermöglicht dann ein komfortables und barrierefreies Ein- und Aussteigen. Entlang der Strecke erneuern wir Brücken und Durchlässe. Außerdem werden Eisenbahnkreuzungen technisch gesichert, das heißt mit Lichtzeichenanlage ausgestattet. Wo es möglich ist, lassen wir Bahnübergänge auch auf. Diese Maßnahmen erhöhen die Sicherheit entlang der Strecke deutlich.

Das Bundesministerium für Verkehr, Innovation und Technologie (BMVIT) als zuständige Behörde prüft derzeit das gesamte Vorhaben auf seine Umweltverträglichkeit. Die öffentliche Auflage der gesamten Unterlagen in den Standortgemeinden läuft noch bis 26. Juli 2019. Entscheiden das Ministerium und alle weiteren, zuständigen (Landes-)Behörden positiv über das Vorhaben, ist der Baustart mit Frühjahr 2020 geplant. Voraussichtlich mit Fahrplanwechsel im Dezember 2020 wird die elektrifizierte und modernisierte Strecke dann in Betrieb gehen.

Zum gleichen Zeitpunkt, im **Dezember 2020**, wird die **Haltestelle Weikendorf aufgelassen**. Dies erfolgt in Abstimmung zwischen BMVIT, Land und ÖBB Infrastruktur. Aufgrund der **geringen Frequenz an Fahrgästen** fällt diese Haltestelle in die so genannten **Zielnetzkriterien** des **BMVIT**. Ziel dieser Kriterien ist es, Haltestellen mit einer zu niedrigen Zahl an Ein- und Aussteigern aufzulassen. Die Elektrifizierung der Strecke Gänserndorf – Marchegg und die derzeit laufende Umweltverträglichkeitsprüfung sind davon unabhängig.
Die weniger als zwei Kilometer entfernt gelegene Haltestelle **Weikendorf-Dörfles** an der Nordbahn **bleibt erhalten**.

Marchfeld mobil – Taxi

Wie schon in der letzten Ausgabe berichtet, ist die Zielsetzung der Gemeinden in der Region Marchfeld, die **innerörtliche Erreichbarkeit zu stärken sowie den höherrangigen öffentlichen Verkehr wie Bus und Bahn zu ergänzen**. Fahrten zum Arzt, zum Einkaufen, zum Bahnhof etc. sind täglich von 5 bis 24 Uhr OHNE (eigenen) PKW für ALLE möglich.
Auf diesem Übersichtsplan bzw. unter www.ISTmobil.at finden Sie die Sammelpunkte der Region.

Wie komme ich zu meiner Fahrt?

Die Buchung ist **telefonisch** über eine einheitliche Callcenter-Nummer (**0123 500 44 11**), **online** oder via **App (ISTmobil)** möglich. Im Zuge der Bestellung werden Fahrgäste auch über genaue Abfahrtszeit und Kosten informiert werden.

Dieses Taxiservice wird vom Land NÖ und der Marktgemeinde Weikendorf gefördert!

Tarife angrenzender Gemeinden:

Gänserndorf, Weiden/March Prottes, Angern/Mannersdorf	**2,30€ + Komfortzuschlag** (5-20 Uhr → 2€ bzw. ab 20 Uhr → 4€)
Schönkirchen-Reyersdorf, Matzen	**3,50€ + Komfortzuschlag**

Die Gemeinde gratuliert

Frau **Johanna Altschach** aus Weikendorf

zum **92. Geburtstag.**

Frau **Margarete Nesvadba**

aus Weikendorf zum **80. Geburtstag.**

Herrn **Rudolf Zimmermann** aus Weikendorf zum

80. Geburtstag.

Waltraud und Roland Raynoschek aus Weikendorf zur **Goldenen Hochzeit.**

Herrn Rudolf Ofcarovic aus Weikendorf

zum 85. Geburtstag.

Frau Gertraud van Linthoudt aus Dörfles

zum 92. Geburtstag.

Herrn DI Wolfgang Kwasnitschka aus

zum 80. Geburtstag.

GEBURTSTAGE:

Frau **Martha Krenn** aus Dörfles zum **96. Geburtstag.**
Frau **Emma Schramel** aus Weikendorf zum **94. Geburtstag.**
Frau **Maria Zimmermann** aus Dörfles zum **92. Geburtstag.**
Frau **Barbara Roswald** aus Weikendorf zum **92. Geburtstag.**
Frau **Elfriede Winter** aus Weikendorf zum **85. Geburtstag.**
Herrn **Martin Sauer** aus Weikendorf zum **85. Geburtstag.**
Herrn **Alois Grübl** aus Stripfing zum **80. Geburtstag.**

Hochzeitsjubiläen:

Anna und Josef Rickl aus Weikendorf zur **Goldenen Hochzeit.**
Johanna und Franz Sauerzapf aus Stripfing zur **Eisernen Hochzeit.**

GEBURTEN:

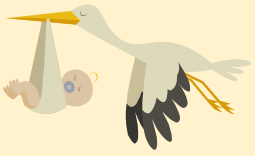

Timea und Antal Lugosi aus Weikendorf zur Geburt ihrer Zwillinge **Patrik und Rafael.**

Pater Johannes wurde 70

Anlässlich seines 70. Geburtstages am 8. Mai 2019 besuchte eine elfköpfige Delegation aus unserer Gemeinde unseren früheren Pfarrer und Ehrenbürger Pater Johannes Rathfelder an seiner jetzigen Wirkungsstätte in Sindelfingen, nahe Stuttgart, in Deutschland und gratulierte.
Das Geburtstagsfest wurde unter zahlreicher Beteiligung der Bevölkerung, an der Spitze des Oberbürgermeisters, im Rahmen eines Dankgottesdienstes in der dortigen Pfarre gefeiert. Pater Johannes hat auch in diesem Pfarrverband viel bewegt und ist bei seinen Pfarrangehörigen sehr beliebt.

Vizebürgermeister Robert Jobst gratuliert unserem ,,Gemeindepolizisten mit unserer Kindergärtnerin" **zur Hochzeit.**

Am Foto: Verena und Johannes Karall mit Vizebgm. Robert Jobst

Die Marktgemeinde Weikendorf gratuliert **dem SV Stripfing/Weiden** zum **Meistertitel** in der **1. Landesliga**.

Nach Abpfiff der letzten Meisterschaftsrunde am 7. Juni 2019 gegen St. Peter/Au., die 3 zu 0 gewonnen wurde, fand die Meisterschaftsfeier statt.

Unser Pfarrer Christoph Pelczar mit Obmann Robert Wenitsch, Vizebgm. Robert Jobst, sowie Johannes Riedmüller und Günter Kammerer freuen sich schon auf die Spiele in der **Regionalliga Ost**.

Auszahlung des Jagdpachtschillings

Der **Jagdpacht** kann **bis 25.10.2019** während der Amtsstunden am Gemeindeamt abgeholt werden.

WEIKEN DORFER SOMMER SPIELE

Freilichtaufführung vor der Pfarrkirche Weikendorf

„Die Kaktusblüte (Fleur de Cactus)“

Komödie von Pierre Barillet7Jean-Pierre Gredy
Regie und Bearbeitung: Herbert Pfeiffer

Letzte Aufführungen:
Freitag, 26. Juli 2019, 20:00 Uhr
Samstag 27. Juli 2019, 20:00 Uhr
Kartenreservierungen:
02283/2606 oder 0664/ 993 299 85, E-Mail: Gleissnerei@aon.at

Auf Ihr Kommen freuen sich die Weikendorfer Sommerspiele.

Erste Hilfe Tipp des Roten Kreuzes – Herzinfarkt

Rudolf Purkhauser, Rotes Kreuz Gänserndorf

Engegefühl in der Brust, Kaltschweißigkeit, Schmerzen, die unter anderem in Arme und Rücken ausstrahlen – diese Symptome können Anzeichen für einen Herzinfarkt sein. Was ist zu tun?
Lagern Sie den Erkrankten mit erhöhtem Oberkörper, am besten gleich am Boden. Veranlassen Sie sofort einen Notruf (144). Falls vorhanden, lassen Sie einen Defibrillator und einen Verbandskasten holen. Knien Sie sich hinter den Erkrankten, lassen Sie seine Arme nach hinten aufstützen. Öffnen Sie beengende Kleidungsstücke, wie Krawatte oder Gürtel. Sorgen Sie für frische Luft, öffnen Sie die Fenster und decken Sie den Erkrankten zu.

Falls der Erkrankte nicht mehr situationsgemäß reagiert, aber eine normale Atmung hat, bringen Sie ihn in die stabile Seitenlage (Bewusstlosigkeit). Sollte keine normale Atmung feststellbar sein, so beginnen Sie sofort mit der Wiederbelebung (Atem-Kreislauf-Stillstand).

Beim Roten Kreuz in Gänserndorf finden regelmäßig **Kurse** statt. Anmeldung und Information unter **www.erstehilfe.at** oder bei
Katharina Reisner-Siegl unter **059 144 54000**, **ausbildung.gf@n.roteskreuz.at**.

Aus Liebe zum Menschen. ÖSTERREICHISCHES ROTES KREUZ NIEDERÖSTERREICH

ENERGIE BERATUNG ✆ 02742-22144

ENERGIE- UND UMWELTAGENTUR NIEDERÖSTERREICH

Wassersparen in heißen Zeiten

Hohe Temperaturen und Trockenheit rücken unser Wasser als Über-Lebensmittel Nr. 1 in den Mittelpunkt. Wir verschwenden viele Liter Trinkwasser täglich, ohne viel darüber nachzudenken. Mit ein paar kleinen Tricks können Sie ohne viel Aufwand Wasser sparen:

Wasserspartechnik muss nicht teuer sein.

- Bestes Beispiel sind Durchlaufbegrenzer, Perlatoren und Sparduschköpfe. Sie optimieren den Wasserstrahl und senken den Verbrauch ohne Komfortverlust. Effektive Duschköpfe gibt es schon ab 20 Euro (auch für Durchlauferhitzer und drucklose Speicher), andere Sparhelfer sind bereits ab 5 Euro erhältlich.

- Tropfende Wasserhähne und undichte Spülkästen verschwenden literweise Wasser. Schuld sind meist poröse oder verkalkte Dichtungen oder veraltete Materialien. Ersatz gibt es für wenig Geld im Baumarkt oder Fachhandel. Gegen den Kalk hilft Essigreiniger.

- Bei einem Vollbad verbraucht man etwa 150 bis 200 Liter Wasser, beim Duschen dagegen kommt man mit 60 bis 80 Litern aus. Ein Duschkopf mit Wassersparfunktion bringt eine zusätzliche Ersparnis, da zum Wasserstrahl Luft gemischt wird und weniger Wasser durchläuft. Wie beim Händewaschen sollte man auch hier das Wasser abstellen, wenn man sich einseift.

© D. Würthner

Wasser sparen im Haushalt:

- Achten Sie beim Kauf von Haushaltsgeräten nicht nur auf den Energie-, sondern auch den Wasserverbrauch.
- Waschen Sie Gemüse oder Obst nicht unter fließendem Wasser, sondern in einer Schüssel mit Wasser. Das leicht verschmutzte Wasser kann anschließend zum Blumengießen verwendet werden.
- Spülen Sie Ihr Geschirr in der Spülmaschine und verzichten Sie auf das Vorspülen unter dem Wasserhahn. Geschirrspüler und Waschmaschinen sollten optimal beladen werden.
- Wer sein Auto selbst wäscht, tut sich und der Umwelt keinen Gefallen. Besser sind Waschanlagen mit Wasserrecycling.

Der Garten wird im Sommer zum größten Wasserverbraucher.

- Gießen Sie nur morgens oder abends, damit das Wasser nicht sofort wieder verdunstet. Je näher das Wasser an die Pflanze kommt, umso geringer sind die Verluste.
- Mulchen schützt den Boden vor Austrocknung und spart somit ebenfalls Wasser.
- Nutzen Sie für die Bewässerung Ihres Gartens Regenwasser. Es kann über die Dachfläche gesammelt, nach einer mechanischen Filterung in unterirdischen Tanks gelagert und mit einer Tauchpumpe zu den Entnahmestellen gepumpt werden.

Weitere Informationen zum Thema „Wasser sparen "
erhalten Sie bei der Energie- und Umweltagentur NÖ unter **Tel. 02742 219 19**, office@enu.at
oder auf www.enu.at

Räume kühl halten - so geht's!

Wenn im Sommer die Temperaturen in die Höhe klettern, wird es auch schnell in den Zimmern warm. Wir verraten Ihnen die 10 besten Tipps für angenehme Temperaturen in Haus und Wohnung.

Fenster verschatten
Das ist der effektivste Schutz vor Hitze. Fenster wirken im Sommer wie Radiatoren. Ein außenliegender Sonnenschutz wirkt am besten.
Außenliegende Verschattung wie Außenjalousien, Raffstores, Roll- oder Klappläden weisen bis zu 90 Prozent der Wärmestrahlung ab.

Lüften, aber richtig
Öffnen Sie früh morgens und spät abends alle Fenster der Wohnung bzw. des Hauses und lüften Sie richtig durch.

Pflanzen wirken kühlend
Nachhaltig wirkt ein Schatten spendender Laubbaum. Zusätzlich zum Schatten bieten die Blätter einen kühlenden Effekt. Das Begrünen der Hauswand bringt im Sommer Abkühlung. Für die Auswahl der Kletterpflanze (mit oder ohne Gerüst) ist eine Fachberatung ratsam.

Mit dem Ventilator das Zimmer kühlen
Bewegte Luft kühlt. Am einfachsten und ohne Strom erledigt das ein Fächer. Ein Ventilator macht das gleiche elegant und effizient. Stellen Sie den Ventilator so ein, dass er die Luft im gesamten Raum durchmischt. Davon haben Sie mehr.

Helle Fassaden reflektieren Sonnenlicht
Am Dach und der Hauswand besitzen helle Farben eine hohe Reflexionswirkung und erhitzen weniger. Dunkle Farben können die Fassade im Hochsommer auf bis zu 80 Grad Celsius erhitzen. Starke Temperaturschwankungen belasten den Putz extrem.

Wärmedämmung hält kühl
Wärmedämmung hat einen genialen Doppelnutzen! Die Dämmung hält nicht nur die Kälte im Winter ab. Ebenso wehrt sie die Sommerhitze ab.

Massive Bauteile halten kühl
Gebäude mit ausreichender Speichermasse bleiben bei Hitzewellen länger kühl. Schwere Bauteile (Ziegel, Beton) nehmen tagsüber Wärme auf. Während der Nacht muss diese Wärme mit Lüften abgeführt werden.

Elektrogeräte abschalten
Elektrogeräte wie Computer geben viel Wärme ab. Deshalb sollten Sie diese Geräte immer ganz ausschalten, wenn Sie sie nicht benutzen. Hier sind Steckdosenleisten mit Schalter besonders sinnvoll.

Energieeffiziente Klimaanlage
Kühlen mit Technik erfordert Strom. Im Hochsommer liefert eine Photovoltaikanlage zur rechten Zeit erneuerbare Energie. Kombinieren Sie die Klimaanlage am besten mit Photovoltaik!

Kühlen Sie nicht nur den Raum, sondern sich selbst

- Trinken Sie mindestens 2 bis 3 Liter Wasser pro Tag.
- Lauwarmer Pfefferminz-, Salbei-, Holunderblüten- oder Zitronenmelissentee kühlt wirksamer als Softdrinks mit Eiswürfel.
- Ein befeuchtetes Tuch abwechselnd auf Nacken, Unterarm oder Stirn gelegt hilft gegen Hitzestress oder duschen Sie sich lauwarm ab.
- Mit einer Sprühflasche den Körper besprühen, erzeugt ein herrliches Gefühl von Frische!
- Achten Sie im Hochsommer auf lockere Bekleidung.
- Für den Sommer gibt es spezielle, kühlende Bettwäsche.

Weitere Informationen zum Thema Kühlen erhalten Sie bei der Energieberatungshotline der Energie- und Umweltagentur NÖ unter der Telefonnummer **02742 221 44**, **www.energieberatung-noe.at**

Aus unserer Gemeinde:

Güterwegsanierung
Durch die seismischen Messungen im Winter 2019 wurden etliche Wege in unserem Gemeindegebiet beschädigt. Die Sanierung erfolgte im Einvernehmen mit der Marktgemeinde Weikendorf auf Kosten der OMV.

Parkettboden im Veranstaltungssaal saniert
Der Parkettboden im Veranstaltungssaal wurde nach 14-jähriger Betriebszeit abgeschliffen und frisch versiegelt. Der Gemeindevorstand vergab den Auftrag an die Firma **Hatak** aus Matzen, die den Boden verlegt hat, zum Preis von **4.830€.**

Neue Bahn-Funkanlage in unserer Gemeinde
Die ÖBB-Infrastruktur AG gemeinsam mit den österreichischen Mobilnetzbetreibern verbessert die Mobilfunkversorgung im Zug. Durch diese neue Funkanlage wird höchste Sicherheit bei Notfällen garantiert und darüber hinaus wird auch die mobile Kommunikation für die Fahrgäste verbessert. Die neue Funkanlage befindet sich entlang der Nordbahn auf dem Grundstück der ÖBB in der KG Weikendorf. Die Antennen werden nur entlang der Bahnstrecke ausgerichtet und werden mit der Naturschutzbehörde abgestimmt.

Der Carambol Billard Sportklub „Marchfelder Billardfreunde“, der seit Herbst 2017 seinen Sitz in Weikendorf hat, kann auf eine erfreuliche sportliche Entwicklung im vergangenen Jahr 2018 zurückblicken.

Nachdem der Klub nun mit 3 Billardtischen ausgestattet ist, konnten Finalturniere in verschiedenen Klassen und Disziplinen der Österreichischen Meisterschaften ausgetragen werden.
Klubmitglieder der Marchfelder Billardfreunde haben sich dabei, unter Teilnahme weiterer Spieler aus Niederösterreich, der Steiermark und Wien, ausgezeichnet geschlagen und 2. und 3. Plätze belegt.

Ebenso nehmen derzeit 2 Vierer-Mannschaften an der Österreichischen Mannschaftsmeisterschaft teil, wobei nun nach der Herbstsaison („Halbzeit“) die Mannschaft II in der Nationalliga Ost die Tabelle anführt.
In dem ambitionierten Klub werden auch laufend interne Turniere gespielt und es herrscht dabei rege Anteilnahme mit dem Ziel, unser Spielniveau in dieser eleganten Sportart immer weiter zu verbessern.

Diese Carambol-Billard Sportart kennt keine Altersbegrenzung, da als Jugendlicher begonnen, jederzeit später eingestiegen und bis ins fortgeschrittene Alter gespielt werden kann.
Die regelmäßigen Klubabende sind Dienstag und Freitag, wobei auch stets Mitglieder anwesend sind, die am Spiel Interessierte gerne unterweisen und unterstützen.

Neue Mitglieder werden gerne aufgenommen. Wenn Sie nun neugierig geworden sind, kommen Sie doch einfach an einem Klubabend zu uns, um es einmal zu probieren.

Adresse: 2252 Weikendorf, Kirchenplatz 1 (bitte am Tor zur Abtei bei „MBF“ läuten).

NEU AB 2.7.2019.

Mass - Änderungsschneiderei
Damen & Herren
Hauptsstrasse 56
2261 Mannersdorf/March
Tel.: 0699 11 00 18 78
Öffnungszeiten:
Dienstag bis Freitag
9-12 und 15-18
Samstag 9-12

KIRTAG in AUERSTHAL

SAMSTAG, 3. AUG. ‘19

am Wunderberg – Festplatz Beginn 17:00 Uhr

DÄMMERSCHOPPEN

Jugendblasorchester des MV Auersthal
JBK Bockfließ
MV Weikendorf
Auersthaler Anlassbläser

Veranstalter: Musikverein Auersthal ZVR 662469423 Obm. Martin Felber Am Anger 1 2214 Auersthal

Der Reinerlös der Veranstaltung wird für die Jungmusikerausbildung verwendet.

SONNTAG, 4. AUG. ‘19

10:00 Uhr **FELDMESSE** – Gasthof Sommer

danach **FRÜHSCHOPPEN**
mit dem **MV Auersthal**

Veranstalter: Hotel-Restaurant Felix Sommer Hauptstraße 112, 2214 Auersthal

ALLES aus einer Hand.
Riedel druck
Riedeldruckt im Weinviertel

Der 1. Weidensdorfer Musikverein spielt am 3. August als Gastkapelle beim Dämmerschoppen in Auersthal.

Wir freuen uns, wenn wir Sie als Gäste begrüßen dürfen.

Obmann Hans Zimmermann

Frühschoppen

120 Jahre FF - Tallesbrunn

Sonntag 4.8.2019:

11:00 Uhr *Feldmesse mit Fahrzeugsegnung*
Zelebriert von Pfarrer Mag. Christoph Pelczar

im Anschluss *Frühschoppen mit dem 1. Weikendorfer Musikverein*

Bausteinverlosung

Für Unterhaltung und das leibliche Wohl ist bestens gesorgt

Auf euer Kommen freut sich die
FF – Tallesbrunn

Der Reinerlös dient zur Anschaffung von Ausrüstungsgegenständen

Für den Inhalt verantwortlich OBI Wiesinger Manfred, Kommandant FF - Tallesbrunn

FF-Heuriger in
S T R I P F I N G
am

Sonntag, 18. August 2019

Beginn: 15.00 Uhr Wo: im Feuerwehrhaus

Musik: „ Auersthaler Anlassbläser''

Unsere kleinen Gäste können sich in der **Hüpfburg** austoben.

Für Ihr leibliches Wohl wird bestens gesorgt.
Auf Ihren Besuch freuen sich die Kameraden der **Freiwilligen Feuerwehr Stripfing.**
„Der Reinerlös unseres diesjährigen Feuerwehrfestes dient der Anschaffung eines neuen Löschfahrzeuges."

FF Dörfles

FEUERWEHRFEST

SAMSTAG 24.08.2019

ab 18.00 Uhr Einlass in das FF-Haus

ab 19.00 Uhr MADISON BLVD GARDEN **bei freiem Eintritt**

Kult – Rock - Pop

SONNTAG 25.08.2019

11.00 Uhr Feldmesse im FF-Haus mit
Pfarrer Mag. Christoph Pelczar

im Anschluss Frühschoppen mit dem
1. Weikendorfer Musikverein

Bausteinverlosung mit vielen tollen Preisen

Hüpfburg von der OMV

Vortrag - Der Notruf
Besichtigung HLF 3 und Sprungretter

Für Speis, Trank und gute Unterhaltung ist gesorgt!

Reinerlös für den FF Haus-Zubau

Für den Inhalt verantwortlich OBI Thomas Dirnberger, Kdt. der FF Dörfles

golser bestes pannonisches Bier
Die Energie für ein besseres Leben. OMV
NÖN
Marchfelder Bank

Ergebnis der EU-Wahl am 26.05.2019

Gemeinde Weikendorf:

Wahlberechtigte: 1.544
abgegebene Stimmen: 941 (60,9% Wahlbeteiligung)
ungültige Stimmen: 19
gültige Stimmen: 922

Partei	Stimmen	Partei	Stimmen
ÖVP	357	GRÜNE	78
SPÖ	223	NEOS	45
FPÖ	204	KPÖ	6
		EUROPA	9

Sprengelaufteilung:

1-Weikendorf	Stimmen	**2-Dörfles**	Stimmen
ÖVP	190	ÖVP	63
SPÖ	127	SPÖ	30
FPÖ	109	FPÖ	14
GRÜNE	39	GRÜNE	17
NEOS	25	NEOS	10
KPÖ	4	KPÖ	0
EUROPA	8	EUROPA	1
ungültig	8	ungültig	1

3-Stripfing	Stimmen	**4-Tallesbrunn**	Stimmen
ÖVP	51	ÖVP	53
SPÖ	28	SPÖ	38
FPÖ	44	FPÖ	37
GRÜNE	7	GRÜNE	15
NEOS	3	NEOS	7
KPÖ	0	KPÖ	2
EUROPA	0	EUROPA	0
ungültig	6	ungültig	4

Nationalratswahl 2019

Die Nationalratswahl findet am **29.09.2019** statt. Anfang September erhalten alle Wahlberechtigten wieder eine ,,Amtliche Wahlinformation", wo die Sprengel mit den Wahllokalen und Zeiten, sowie alle Informationen über eine Beantragung einer Wahlkarte angeführt sind.

Mit der Anfangs September zugesendeten personalisierten **Anforderungskarte** können Sie wieder rund um die Uhr auf www.wahlkartenantrag.at Ihre **Wahlkarte** beantragen bzw. persönlich am Gemeindeamt.

Hochwasser

Am Samstag, den 22.06.2019 wurde unser Gemeindegebiet von einem starken Gewitterregen heimgesucht. Am Abend fielen bei einem ,,Wolkenbruch" während eineinhalb Stunden ca. 65mm Niederschlag, lokal bis zu 80mm.
Unser Mischwasserkanalnetz war nach kurzer Zeit voll, durch Blitzschläge fielen Kanalpumpwerke kurzfristig aus, die große Förderschnecke in der Kläranlage war überlastet, sodass die Antriebskeilriemen kaputtgingen und das Wasser nicht mehr abgeleitet werden konnte.
Die Freiwillige Feuerwehr Untersiebenbrunn kam uns in dieser Notsituation zu Hilfe und pumpte den Kanal mit einer großen Schmutzwasserpumpe bis 2 Uhr morgens wieder leer. Am Sonntag um 9 Uhr vormittags waren neue Keilriemen durch die Fa. Stich angeliefert und um 11 Uhr war unsere Anlage wieder voll im Betrieb.

Herzlichen Dank den Kameraden der FF Untersiebenbrunn und unseren Mitarbeitern Christian Raynoschek und Helmut Hebenstreit für den tollen Einsatz am Wochenende.

Folgende Bücher können am Gemeindeamt erworben werden:

200 Jahre Marchfeldschlachten, Aspern und Wagram (1809-2009) zum Preis von 19€

Gemeindechronik, Pan Buch und Chronik der Marktgemeinde Weikendorf (1748-1943) zum Preis 16€

Die Kirchenkasse von Weikendorf als Darlehenbank zum Preis von 18€
Alltag und Fest in Weikendorf zum Preis von 20€
Markt und Pfarre Weikendorf in der Zeit des Hochbarock zum Preis von 25€

Diese drei Bücher können auch zu einem Setpreis von EUR 50,00 erworben werden.

Marchfeld-Atlas zum Preis von 40€
Wege aus Eisen im Weinviertel zum Preis von 20€
Öldorado Weinviertel zum Preis von 20€
Weinviertler Wildkräuterbuch zum Preis von 20€

Weingläser mit Gemeindewappen - 1 Karton mit 6 Gläsern zum Preis von 15€
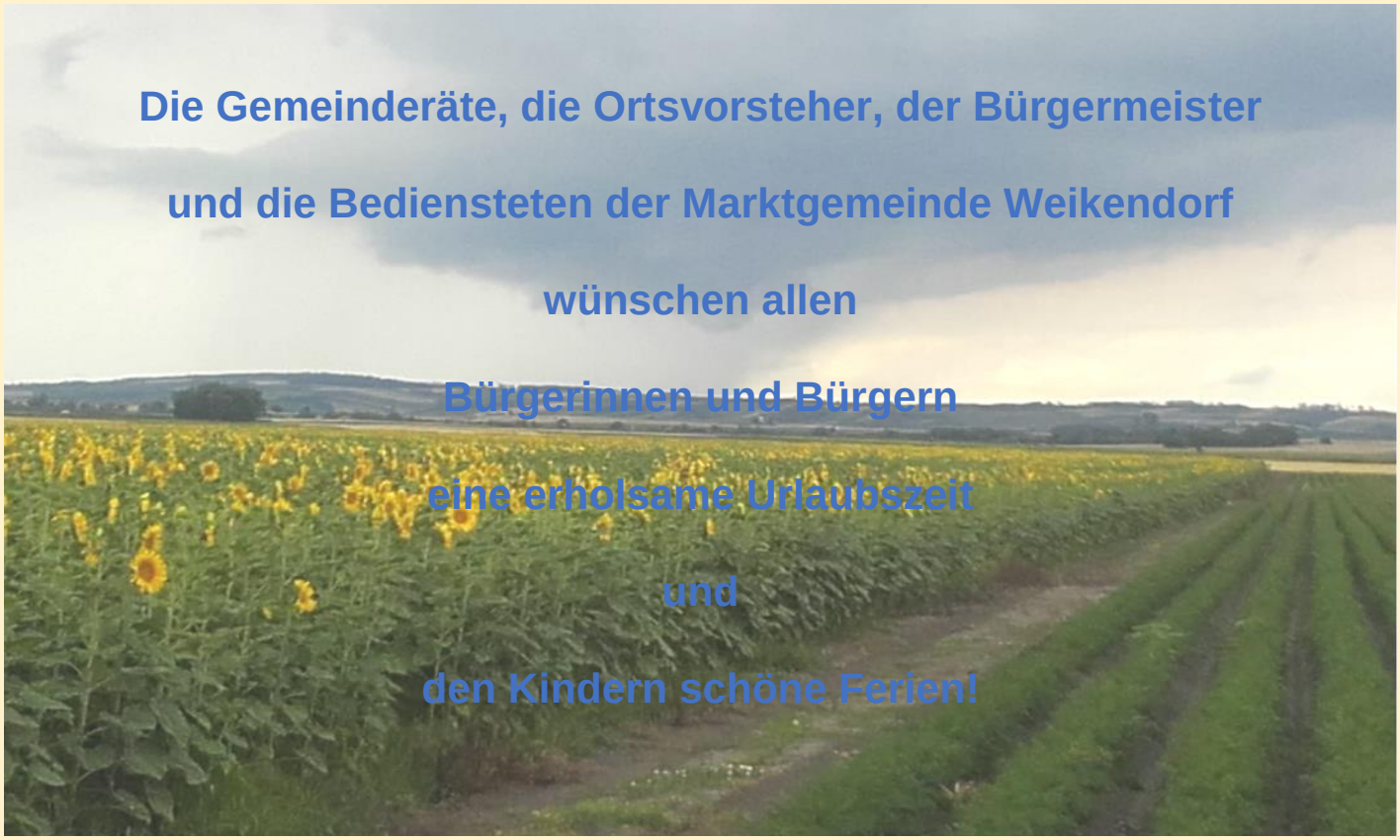
Sollten Sie den Verkauf eines Hauses oder eines Grundstückes planen, so können Sie gerne kostenlos in den Gemeindenachrichten oder auf unserer Homepage eine Anzeige schalten.
Das gleiche gilt für Interessenten aus der Marktgemeinde Weikendorf, die ein Haus oder ein Grundstück suchen.
Vielleicht können wir auf diese Weise unseren jungen Mitbürgern die Gründung eines Haushaltes in der Heimatgemeinde ermöglichen!